

伊豆大島!

医療・福祉関係 人材募集情報

東京都大島町

事業所名称	電話番号	募集職種	資格	寮宿舎
①社会福祉法人 椿の里 大島老人ホーム 高齢者在宅サービスセンター 地域包括支援センター	04992-2-2360	介護員 看護師 介護支援専門員	要	有
②社会福祉法人 藤倉学園 障害者支援施設	04992-2-2386	支援員	不要	有
③社会福祉法人 武蔵野会 障害者支援施設 施設名称：大島恵の園 施設名称：第二大島恵の園	大島恵の園 04992-4-1611 第二大島恵の園 04992-4-1865	支援員	不要	有
④高齢者グループホーム あすなろ	090-3334-6784	介護スタッフ	不要	無
⑤ケアサポートみつばち	04992-7-5435	ヘルパー	要	無
⑥らくだサービス	04992-2-5061	ヘルパー	要	無
⑦ヘルパーステーション つぼみ	04992-7-5312	ヘルパー 介護福祉士	要	無
⑧合同会社 あったかサービス	04992-4-4300	ヘルパー 介護福祉士	要	無
⑨株式会社Peace Smile 大島営業所	04992-7-5561	看護師 ヘルパー	要	無
⑩大島医療センター	04992-2-2345	薬剤師	要	有

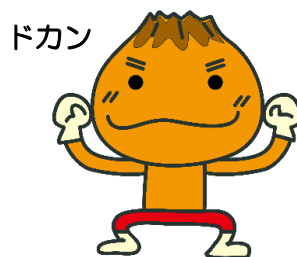

access

東京～大島 / 高速ジェット船105分、フェリー最短4時間強
 調布～大島 / セスナ機25分



都心から最寄りの東京の島
 →それが、大島です。

oshima



事業所所在地

- | | |
|------------------------------|---------------------|
| ①・・・社会福祉法人 椿の里 | ②・・・社会福祉法人 藤倉学園 |
| ③・・・社会福祉法人 武蔵野会 | ④・・・高齢者グループホーム あすなる |
| ⑤・・・ケアサポートみつばち | ⑥・・・らくだサービス |
| ⑦・・・ヘルパーステーション つぼみ | ⑧・・・合同会社 あったかサービス |
| ⑨・・・株式会社Peace Smile
大島営業所 | ⑩・・・大島医療センター |

募集要項

法人名	社会福祉法人 椿の里																
施設名	大島老人ホーム（特別養護老人ホーム・ショートステイ）																
所在地	〒100-0101 東京都大島町元町字地の岡 45 番 1 TEL 04992-2-2360 FAX 04992-2-3726																
就業場所	上記に同じ																
募集職種	1.特別養護老人ホームの介護員 2.特別養護老人ホームの看護師																
業務内容	1.特養・ショートステイご利用者の食事・入浴・排泄介助等の生活上の介助全般 2.特養・ショートステイご利用者の健康管理等																
募集資格 及び人員	1.介護福祉士又は実務者研修修了者 2～3名 2.看護師 2～3名																
雇用形態	常勤職員																
勤務時間	1.介護員 早番 A 6:30～15:30 B 7:00～16:00 日勤 9:00～18:00 遅番 13:00～22:00 夜勤 A 21:30～ 6:30 B 22:00～ 7:00 2.看護師 早番 A 6:30～15:30 B 7:00～16:00 日勤 8:30～17:30 ※休憩60分																
休日	年間休日 122日前後（年度によって異なります） この他に結婚・出産・忌引き等の特別休暇、有給休暇があります																
待遇	<table border="1"> <thead> <tr> <th></th> <th>1.介護員</th> <th>2.看護師</th> </tr> </thead> <tbody> <tr> <td>基本給</td> <td>174,900 円～248,400 円</td> <td>220,000 円～269,000 円</td> </tr> <tr> <td>特殊業務手当</td> <td>11,000 円～13,000 円</td> <td>16,000 円～18,000 円</td> </tr> <tr> <td>夜勤手当</td> <td>6,000 円／回（5～6 回／月）</td> <td>0 円</td> </tr> <tr> <td>住宅手当</td> <td>～25,000 円</td> <td>～25,000 円</td> </tr> </tbody> </table> <p>※扶養手当・通勤手当・賞与年2回 ※健康保険・厚生年金・雇用保険・労災保険・退職共済・退職金制度</p>			1.介護員	2.看護師	基本給	174,900 円～248,400 円	220,000 円～269,000 円	特殊業務手当	11,000 円～13,000 円	16,000 円～18,000 円	夜勤手当	6,000 円／回（5～6 回／月）	0 円	住宅手当	～25,000 円	～25,000 円
	1.介護員	2.看護師															
基本給	174,900 円～248,400 円	220,000 円～269,000 円															
特殊業務手当	11,000 円～13,000 円	16,000 円～18,000 円															
夜勤手当	6,000 円／回（5～6 回／月）	0 円															
住宅手当	～25,000 円	～25,000 円															
その他	<ul style="list-style-type: none"> ・職員寮を完備しています ・面接時の交通費を法人規定により負担します ・引っ越し費用を上限 50,000 円まで実費負担します 																
応募	<p>応募書類 ①履歴書 ②資格証明書の写し</p> <p>応募方法 お電話の上、書類を郵送して下さい</p> <p>選考方法 ①書類選考 ②面接</p>																
担当者	人事担当 木戸・柳瀬																

募集要項

法人名	社会福祉法人 椿の里
施設名	大島町高齢者在宅サービスセンター
所在地	〒100-0101 東京都大島町元町字地の岡 45 番 1 TEL 04992-2-2360 FAX 04992-2-3726
就業場所	上記に同じ
募集職種	訪問入浴介護・通所介護事業所の看護職
業務内容	訪問入浴介護・通所介護ご利用者のバイタルチェック等の健康管理
募集資格 及び人員	看護師又は准看護師 1名
雇用形態	常勤職員
勤務時間	8：30～17：30（休憩60分）
休日	木曜日・日曜日休 年間休日 122日前後（年度によって異なります） この他に結婚・出産・忌引き等の特別休暇、有給休暇があります
待遇	・基本給 220,000円～269,000円 ・特殊業務手当 15,000円～17,000円 ・住宅手当 ～25,000円 ※扶養手当・通勤手当・賞与年2回 ※健康保険・厚生年金・雇用保険・労災保険・退職共済・退職金制度があります
その他	・職員寮を完備しています ・面接時の交通費を法人規定により負担します ・引っ越し費用を上限50,000円まで実費負担します
応募	・応募書類 ①履歴書 ②資格証明書の写し ・応募方法 お電話の上、書類を郵送して下さい ・選考方法 ①書類選考 ②面接
担当者	人事担当 木戸・柳瀬

募集要項

法人名	社会福祉法人 椿の里
施設名	大島町地域包括支援センター
所在地	〒100-0101 東京都大島町元町字地の岡 45 番 1 TEL 04992-2-2360 FAX 04992-2-3726
就業場所	上記に同じ
募集職種	地域包括支援センターの主任介護支援専門員又は介護支援専門員
業務内容	在宅高齢者の方々の相談業務・介護予防プランの作成等
募集資格 及び人員	主任介護支援専門員又は介護支援専門員 1名
雇用形態	常勤職員
勤務時間	8：30～17：30（休憩60分）
休日	土曜日・日曜日・祝祭日休 年間休日 122日前後（年度によって異なります） この他に結婚・出産・忌引き等の特別休暇、有給休暇があります
待遇	・基本給 174,900円～248,400円 ・特殊業務手当 14,000円～15,000円 ・住宅手当 ～25,000円 ※扶養手当・通勤手当・賞与年2回 ※健康保険・厚生年金・雇用保険・労災保険・退職共済・退職金制度あり
その他	・職員寮を完備しています ・面接時の交通費を法人規定により負担します ・引っ越し費用を上限50,000円まで実費負担します
応募	・応募書類 ①履歴書 ②資格証明書の写し ・応募方法 お電話の上、書類を郵送して下さい ・選考方法 ①書類選考 ②面接
担当者	人事担当 木戸・柳瀬

大島藤倉学園 支援員募集

利用者の方の生活を支える
仕事です。

未経験者歓迎

築3年の職員寮完備

給料 手当込みの19万円以上～

興味がおありの方は、お気軽に大島藤倉学園学園長 高橋までお電話ください。

(TEL04992-2-2386)

募 集 要 項

募集職種	支援員
業務内容	知的障害者の生活全般の援助
募集期間	通年
就業場所	大島町差木地1番地 社会福祉法人武蔵野会 大島恵の園・第2大島恵の園
募集資格	社会福祉主事任用資格、介護福祉士、社会福祉士など
採用人数	数名
雇用形態	常勤・非常勤
勤務時間	交代勤務 週 約 38.5 時間
待遇 (給与、保険等)	当法人の規程による(例 大卒 22 歳 196400 円) 非常勤の場合 月 230,000 円 社会保険完備 職員寮あり
応募・選考方法	電話相談の上、面接試験実施
問合せ先	大島恵の園 04992-4-1611 第2大島恵の園 04992-4-1865



スタッフ募集

少人数で家庭的な雰囲気認知症対応型グループホームです。「ゆったりと、自由な暮らし」「穏やかで安らぎのある暮らし」「自分でできる喜びと達成感のある暮らし」「自分らしさや誇りを保った暮らし」を日々生活の中で追求しながら認知症ケアの向上を目指したいと思います。
ご一緒に働いてみませんか。未経験者の方も歓迎します。

募 集：介護スタッフ

資格は問いません

応募方法：お気軽に電話連絡の上、

お越し下さい

社会保険完備



Asunaro®

高齢者グループホーム あすなろ

大島町野増王若408-14

☎ 090-3334-6784 担当：坂上

- ご挨拶
- 施設紹介
- スタッフ紹介
- ご利用料金
- 質問・回答集
- リンク
- お問い合わせ
- 入居予約受付中
- 重要事項説明

自然のなかで

伊豆七島で最初の認知症高齢者グループホームが、伊豆大島に誕生しました。国立公園という恵まれた自然のなかにあります。四季折々の花や木、そして野生の小動物や、いつも新鮮な魚介類、きれいな空気を毎日体感できます。人の心は自然の中で癒されます。

グループホーム「あすなる」の概要

- 開設 平成17年1月1日
- 所在地 東京都大島町野増王若408-14
- 敷地面積 2,824平米
- 延床面積 269.96平米 木造1階建
- 入居定員 9人
- 居室 個室9部屋(エアコン・洗面台各室完備)居室面積12,42平米(収納含)
- 共用部分・設備 居間・トイレ・台所・浴室・洗濯機・乾燥機・園芸用畑
- 協力医療機関 大島医療センター
- 事業主 有限会社 王若(代表/植村 秀正)



「あすなる」では入居者の方々とゆっくり、ゆったりの生活をもとに自立の支援、入居者の方々とって気兼ねのない自然な支援、そして、常に入居者の方々の思いを察する努力をしています。

地域のなかで「あすなる」は、入居者の方々の住まいです。だから、ご家族、お友達の方々が、いつでも訪ねていただけます。地域の皆様との交流やボランティアの皆様も大歓迎です。開かれた「あすなる」です。





ホームヘルパー スタッフ募集



給与/時給 **1,100 円** ※移動時間・待機時間を含みます。

【身体介護】+時給 **500 円** 【生活援助】+時給 **200 円**

【複合型】+時給 **300 円**

※他に賞与・資格手当等あり。



- 資格/
- ・介護福祉士
 - ・ヘルパー2級(介護職員初任者研修修了者)
 - ・ヘルパー1級(介護職員基礎研修・実務者研修)
 - ・自動車運転免許



勤務地/大島町(直行直帰)

時間/8:00~18:00の間で
【日数】【時間】は相談にのります。

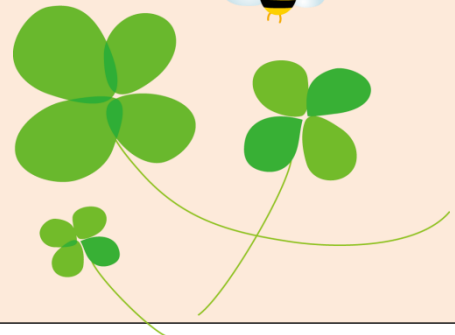

「海」に「山」に豊かな自然環境の中で一緒に働きませんか？

合同会社大島ライフサポート

ケアサポート みつばち

★お気軽にお電話ください。(担当：中村)



04992-7-5435

〒100-0101 東京都大島町元町 2-14-6



らくだサービス

ホームヘルパー募集！

～チームワークが大切な仕事です～

楽しく真面目に働いていただける方

募集内容：介護福祉士等

(未経験可、同行研修あります)

募集人数：1～3名(フルタイム出来る方優遇)

勤務時間：平日のみ、土日祝日のみ、午前・午後などなど
可能な限りご相談に応じます

待遇：時給 1,050円～1,750円

月給 179,000円～(経験等考慮します)

(給与例につき、雇用形態、業務内容、所持資格により異なります)

交通費別途支給

お問い合わせは

大島町元町字新込126-5

らくだサービス 04992-2-5061

新井まで お気軽にお電話下さい





ヘルパーステーション つぼみ

募集内容：訪問介護員・ヘルパー2級以上（介護職員
初任者研修修了者）・介護福祉士
（未経験可・同行研修あります）

募集人数：1～3名

勤務時間：平日のみ、土日祝日のみ、午前・午後など
可能な限りご相談に応じます

給与：時給 1,050円～（内容により異なります）

交通費 別途支給 詳細はお問い合わせください

お問い合わせは 04992-7-5312

鈴木まで



合同会社 あったかサービス



大島町の南部を拠点に展開している事業所です

募集内容:訪問介護員

ヘルパー2級以上・介護職員初任者研修修了者
介護福祉士
(同行訪問あり:懇切丁寧に指導します)

募集人数:1~3名

勤務時間:平日の午前中・午後のみ。 土日のみなど可能な限りご相談に応じます。
また小さなお子さんがある方など急な休み希望にも対応させていただきます
直行直帰ですのでどこにお住まいの方でも気軽に働くことができます。

給与:時給 生活援助 1100円
身体援助 1600円
交通費・通信費など別途支給

詳細はお問い合わせください。

電話 04992-4-4300 ファックス 04992-4-4301
担当 木村かおる

募 集 要 項

募集職種	・訪問看護師
業務内容	・週3～5日、利用者様のご自宅を訪問し、訪問看護計画書に沿った看護を提供します。薬の管理、健康状態・疾病の悪化防止や回復に向けての支援も行います。
募集期間	令和3年4月1日～
就業場所	つつじナースステーション島嶼サテライト出張所 〒100-0211 東京都大島町差木地字小坂 1015-2
募集資格	看護師・普通自動車運転免許
採用人数	2名
雇用条件	・看護師経験2年以上
勤務時間	9:00～18:00
待 遇	給与 ・時給 3,000円 ・交通費 実費支給（上限あり） 1件：300円
保 険	労災
その他	・試用期間有り（3ヶ月）
応募について	募集書類 ①履歴書 ②資格証明書
お問い合わせ先	(株)Peace Smile 大島営業所 つつじナースステーション大島サテライト事業所 04992-7-5561 担当 野坂

募 集 要 項

募集職種	・訪問介護職
業務内容	・週3～5回、ご利用者様のご自宅を訪問し、介護度に応じた排泄・入浴・食事などの身体介護、調理・洗濯・掃除等の生活援助を行います。
募集期間	令和3年4月1日～
就業場所	つばきヘルパーステーション大島サテライト事業所 〒100-0211 東京都大島町差木地字小坂 1015-2
募集資格	・介護福祉士・介護職員初任者研修修了者 ・普通自動車運転免許
採用人数	2名
雇用条件	・介護経験があればなお可
勤務時間	9:00～18:00
待遇	給与 ・時給 1,500円 ・交通費 実費支給（上限あり） 一件：300円
保険	労災
その他	・試用期間有り（3ヶ月）
応募について	募集書類 ①履歴書 ②資格証明書
お問い合わせ先	(株)Peace Smile 大島営業所 つばきヘルパーステーション大島サテライト事業所 04992-7-5561 担当 野坂

募 集 要 項

募集職種	薬剤師
雇用形態	<ul style="list-style-type: none"> ・正職員（※3ヶ月間の試用期間があります） ・非常勤職員
業務内容	調剤 服薬指導 など
応募条件	<ul style="list-style-type: none"> ・薬剤師資格 ・大島医療センター理念に賛同して頂ける方 ・自動車運転免許のある方 ・パソコン操作の出来る方（オーダリングシステム導入のため）
診療日	月曜日～金曜日
休診日	土曜 ・ 日曜 ・ 祝祭日 ・ 年末年始（12月29日～1月3日） 夜間・休日救急患者受入れあり
勤務時間	日勤 8：00～17：00（実働8時間 休憩1時間）
休暇	土日と暦通りの祝祭日 夏季休暇3日間（6月～8月） 冬季休暇3日間（11月～翌年1月）があります。
	有給休暇：採用日から6か月以降に付与
待遇	給与 ※年俸制（経験年数などをもとに当センターの規定により決定） 参考（あくまで目安です） 30歳（経験 5年） 年俸/3,900,000円 月/325,000円 40歳（経験15年） 年俸/4,800,000円 月/400,000円 50歳（経験25年） 年俸/5,700,000円 月/475,000円 手当などは含んでおりません。通常この金額より多くなります。
	通勤手当 : あり（当センター規定により）
	時間外手当、休診日出勤手当あり
社会保険	健康保険 ・ 雇用保険 ・ 労災保険 ・ 厚生年金
住居	<p>独身寮をご用意いたします。（オーシャンビューの部屋もあります） 寮費2万円/月（光熱水費は別）</p> <p>独身寮の写真を載せてありますのでこちらのページをご覧ください。</p>
応募手続き	<p>履歴書（カラー写真添付）、職務経歴書、薬剤師免許証（コピー）を添えて大島医療センター人事担当まで郵送または持参して頂きます。</p> <p>応募ご希望の方は、Eメールまたは電話にてご連絡下さい。</p>

選考方法	書類選考→適性検査・面接
採用決定	適正検査・面接及び健康診断の結果による。
その他、ご不明な点はEメール・FAX・電話にてお問い合わせ下さい。(下記参照) 〒100-0101 東京都大島町元町 3-2-9 大島医療センター 事務長 山本 忠夫 TEL 04992-2-2345 FAX 04992-2-2632 E-mail: oshima-mc-yamamoto@onyx.ocn.ne.jp	

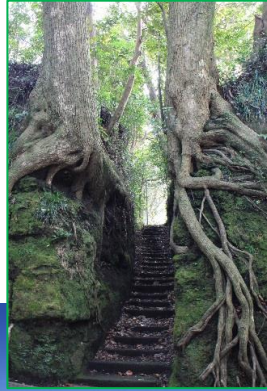

〒100-0101 東京都大島町元町1-1-14
大島町役場 住民課 介護保険係
TEL 04992-2-1462